

**COSTAS: DOMINIO PÚBLICO, ZONA DE PROTECCIÓN, SERVIDUMBRE DE TRÁNSITO Y RIBERA DEL MAR**

- |                      |                           |                    |
|----------------------|---------------------------|--------------------|
| Dominio Público      | Servidumbre de protección | Carga modal        |
| Ribera del mar*      | Servidumbre de Tránsito   | Vertices / mojones |
| Zona de Influencia** |                           |                    |

Fuente: Elaboración propia a partir de información proporcionada por la Demarcación de Costas de Cantabria. Exp. D5-8-9 (Aprobado OM\_31-03-2005) y Exp. D5-8-10 (Aprobado OM\_16-04-2010)  
Notas: \*En los tramos donde el Delineado de Dominio Público coincide con la Ribera del Mar sólo se representa el primero.  
\*\* Se incluyen una delimitación orientativa de la zona de influencia a los efectos de lo dispuesto en el art. 30 de la ley de costas

**PLAN GENERAL:**

- |  |
|--|
| Delimitación urbana según Plan General   |
| Delimitación de sectores de suelo urbanizables delimitado (equivalente a "programado") |

**HOJAS**

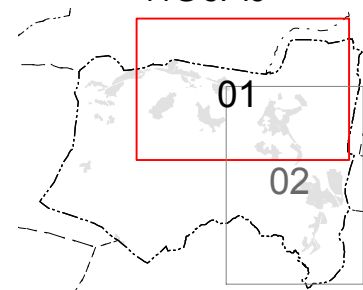

Cartografía del Gobierno de Cantabria.  
Proyección UTM, WGS 84 (Plus 30N). Coordenadas ETRS 89.  
Vuelo de PIRCA 2003 instituido en 2007.

**REDACTOR**

**API XXI**

**PROMOTOR**

Ayuntamiento de Barchena de Cicero

**PROYECTO**  
Informe de Sostenibilidad Ambiental  
Plan General de Ordenación Urbana de Barchena de Cicero

**FASE**  
Documento de aprobación inicial

**PLANO** Serie: Ambiental

**PA - 15.01**

**Costas:**  
**Gama - Cicero**  
**2016**

1: 7.500 (Original en A1)

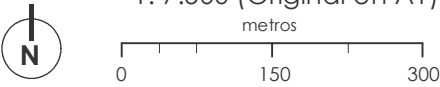

DILIGENCIA, para hacer constar, que el presente documento ha sido aprobado inicialmente por el Pleno del Ayuntamiento en su sesión ordinaria celebrada en fecha de 28/12/2016.-  
La Secretaria