

SÍNTESIS INVENTARIO AMBIENTAL
Valor ambiental: medios o elementos predominantes

- Muy Alto: Marismas y Espacios Protegidos
- Alto: Masas forestales autóctonas y suelos con muy alta capacidad agrológica
- Medio: Suelos con alta capacidad agrológica y bosquetes de ribera y mixtos
- Bajo: Prados y plantaciones forestales
- Muy bajo: Suelos urbanizados (poblaciones y principales infraestructuras)

SÍNTESIS INVENTARIO AMBIENTAL
Valor ambiental: medios o elementos predominantes

Suelo Urbano:

- Consolidado y núcleo tradicional
- No consolidado

Suelo Urbanizable:

- Delimitado

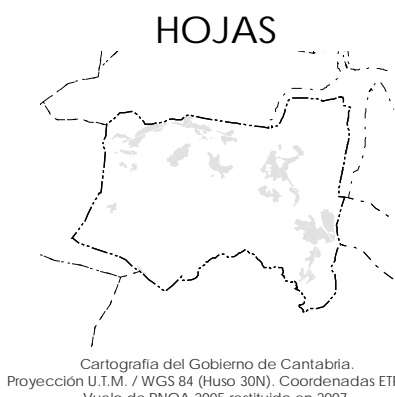

REDACTOR
API XXI

PROMOTOR
Ayuntamiento de
Bárcena de Cicero

PROYECTO
Informe de Sostenibilidad Ambiental
Plan General de Ordenación Urbana de Bárcena de Cicero

FASE
Documento de aprobación inicial

PLANO
Serie: Síntesis
PC - 01
Inventario ambiental

1: 15.000 (Original en A1)
metros
0 150 300 600

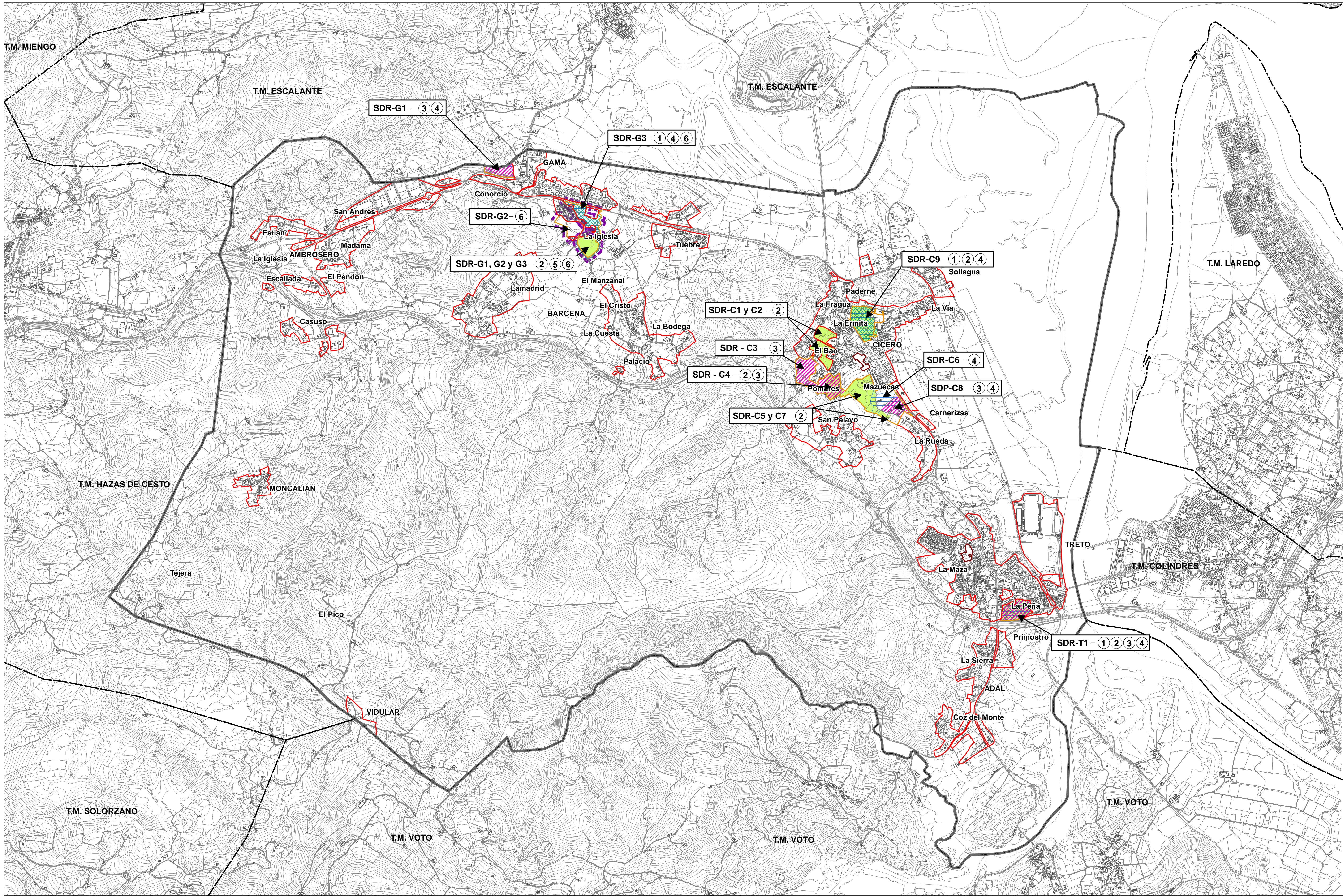

PRINCIPALES IMPACTOS AMBIENTALES*

SÍNTESIS IMPACTOS AMBIENTALES:

- | | |
|---------------------------------|---|
| 1 Espacios Naturales Protegidos | 5 Protección litoral |
| 2 Suelos agrícolas | 6 Patrimonio cultural (entornos de protección de BIC) |
| 3 Paisaje | |
| 4 Afección por ruido | |

* En este plano se muestran sólo algunos de los impactos identificados en el documento ambiental, y entre éstos, aquellos aptos para su representación gráfica.

PROPUESTA DE ORDENACIÓN

- Suelo Urbano:**
- Consolidado y núcleo tradicional
 - No consolidado
- Suelo Urbanizable:**
- Delimitado

HOJAS



REDACTOR



PROMOTOR

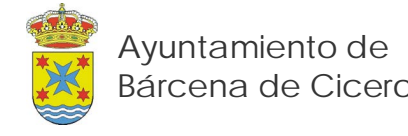

PROYECTO
Informe de Sostenibilidad Ambiental
Plan General de Ordenación Urbana de Barcena de Cicero

FASE
Documento de aprobación inicial

PLANO
Serie: Síntesis
PC - 2
Impactos ambientales

2016

1: 15.000 (Original en A1)
metros
0 150 300 600

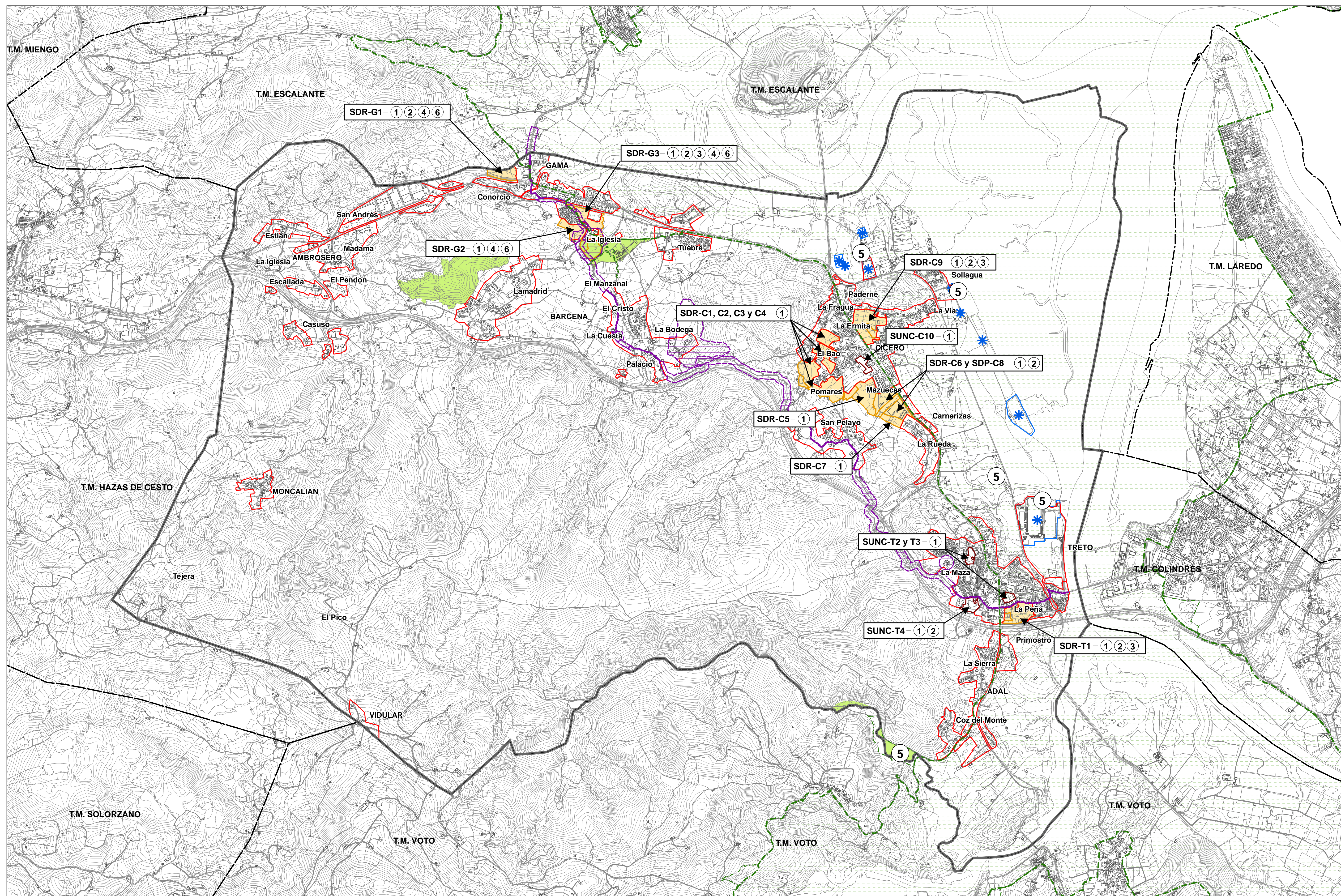
**PRINCIPALES MEDIDAS AMBIENTALES*:**

MEDIDAS ESPECIFICAS PARA LOS NUEVOS DESARROLLOS URBANÍSTICOS:

Requerimiento de estudios adicionales (exigencia de medidas):

- 1 Estudio de Integración Paisajística
- 2 Estudio Acústico

Inclusión en planes de rango superior:

- 3 Inclusión en ámbito del PORN
- 4 Inclusión en ámbito de protección del POL

Advertencia de presencia de elementos singulares:

- 5 Hábitats de interés comunitario
- 6 Entornos de protección de bienes de interés cultural

MEDIDAS VINCULADAS CON LA PROTECCIÓN DE ELEMENTOS DE VALOR:

Integración del PORN:

- Delimitación / Sujección del planeamiento a determinaciones del PORN

- * Elementos fuera de ordenación

Integración del POL:

- Identificación de las áreas de protección y regulación específica

PROPUESTA DE ORDENACIÓN

Suelo Urbano:

- ☐ Consolidado y núcleo tradicional
- ☐ No consolidado

Suelo Urbanizable:

- ☐ Delimitado

HOJAS



REDACTOR



PROMOTOR

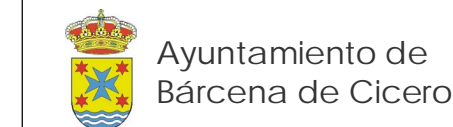

| PROYECTO

Informe de Sostenibilidad Ambiental
Plan General de Ordenación Urbana de Bárcena de Cicero

FASE

Documento de aprobación inicial

PLANO

Serie: Sintesis

PC - 3

Medidas ambientales*

2016

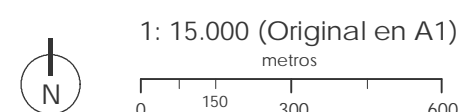

* En este plano se muestran sólo algunas de las medidas ambientales recogidas en el Plan General y en el documento ambiental; y entre éstas, aquellas aptas para su representación gráfica

DILIGENCIA, para hacer constar, que el presente documento ha sido aprobado inicialmente por el Pleno del Ayuntamiento en su sesión ordinaria celebrada en fecha de 28/12/2016.