

ZONAS DE PROTECCIÓN*

COSTAS: DOMINIO PÚBLICO, ZONA DE PROTECCIÓN, SERVIDUMBRE DE TRÁNSITO Y RIBERA DEL MAR

- Dominio Público
- Ribera del mar*
- Zona de Influencia**
- Servidumbre de protección
- Servidumbre de Tránsito
- Carga modal
- Vertices / mojones

Fuente: Elaboración propia a partir de información proporcionada por la Demarcación de Costas de Cantabria. Exp. D5-8-9 (Aprobado OM_31-03-2005) y Exp. D5-8-10 (Aprobado OM_16-04-2010).
Notas: *En los tramos donde el Deslinde de Dominio Público coincide con la Ribera del Mar sólo se representa el primero.
** Se incluyen una delimitación orientativa de la zona de influencia a los efectos de lo dispuesto en el art. 30 de la ley de costas

PLAN GENERAL

- Suelo urbano:
 - Delimitación
 - Ámbitos de actuación conjunta
 - Sectores suelo no consolidado
- Suelo urbanizable:
 - Delimitación (sectores)
- Suelo rústico:
 - Especial protección de espacio natural
 - Resto de categorías

HOJAS

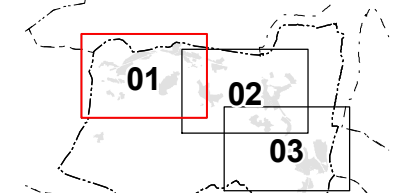

Cartografía del Gobierno de Cantabria.
Proyección U.T.M. / WGS 84 (Plus 30N). Coordenadas ETRS 89.
Vuelo de PIVCO 2003 modificado en 2007.

REDACTOR

API XXI

PROMOTOR

Ayuntamiento de
Bárcena de Cicero

PROYECTO
Plan General de Ordenación Urbana
de Bárcena de Cicero

FASE
Documento de aprobación inicial

PLANO Serie: Información

PI - 14.01

Costas:
Ambroso y Gama
2016

1: 5.000 (Original en A1)



0 100 200
metros

DILIGENCIA, para hacer constar, que el presente documento ha sido aprobado inicialmente por el Pleno del Ayuntamiento en su sesión ordinaria celebrada en fecha de 28/12/2016.-
La Secretaria

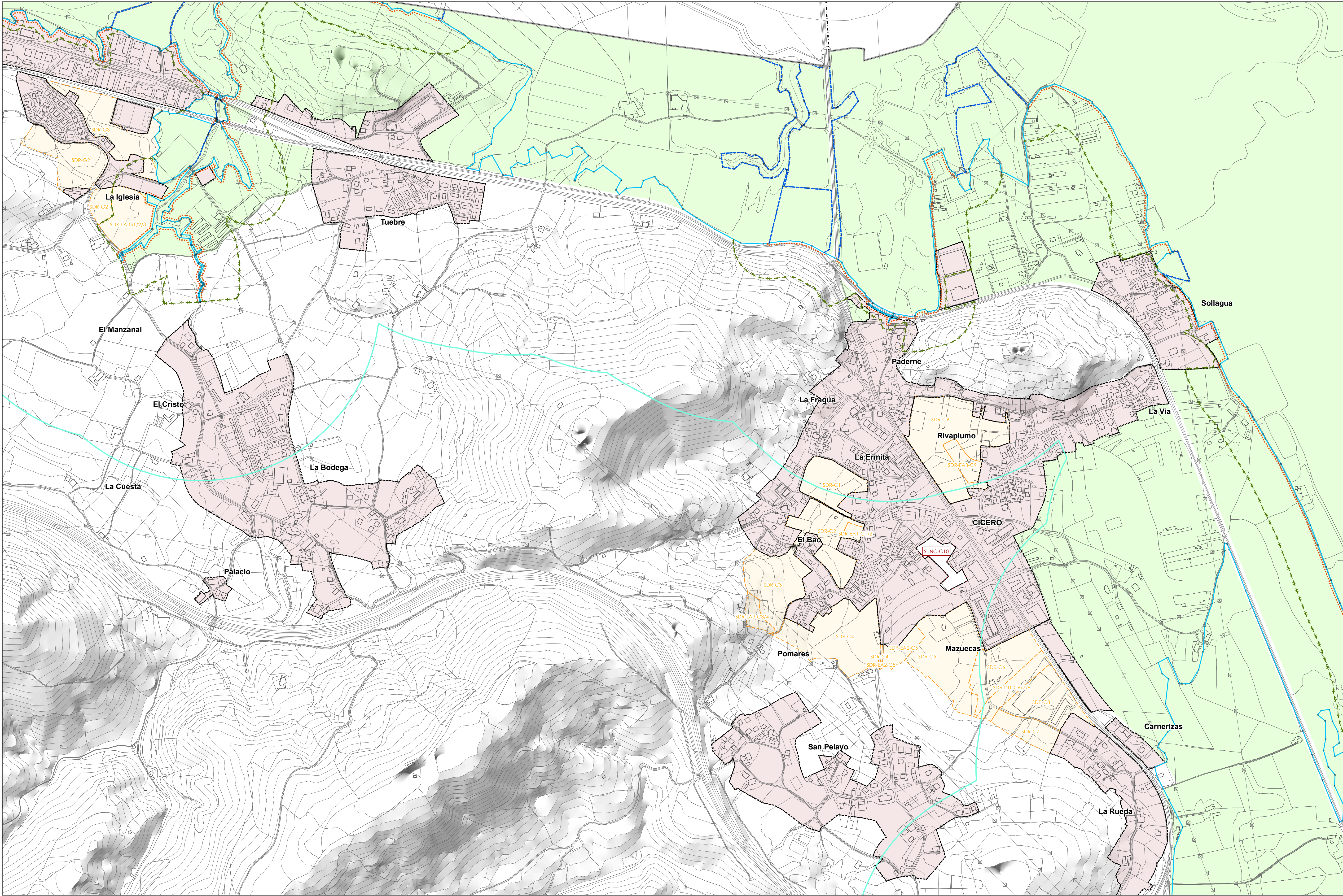

ZONAS DE PROTECCIÓN*

COSTAS: DOMINIO PÚBLICO, ZONA DE PROTECCIÓN, SERVIDUMBRE DE TRÁNSITO Y RIBERA DEL MAR

- Dominio Público
- Ribera del mar*
- Zona de Influencia**
- Servidumbre de protección
- Servidumbre de Tránsito
- Carga modal
- Vertices / mojones

Fuente: Elaboración propia a partir de información proporcionada por la Demarcación de Costas de Cantabria. Exp. D5-8-9 (Aprobado OM_31-03-2005) y Exp. D5-8-10 (Aprobado OM_16-04-2010)
Notas: *En los tramos donde el Delinide de Dominio Público coincide con la Ribera del Mar sólo se representa el primero.
** Se incluyen una delimitación orientativa de la zona de influencia a los efectos de lo dispuesto en el art. 30 de la ley de costas

PLAN GENERAL

- Suelo urbano:
 - Delimitación
 - Ámbitos de actuación conjunta
 - Sectores suelo no consolidado
- Suelo urbanizable:
 - Delimitación (sectores)
- Suelo rústico:
 - Especial protección de espacio natural
 - Resto de categorías

HOJAS

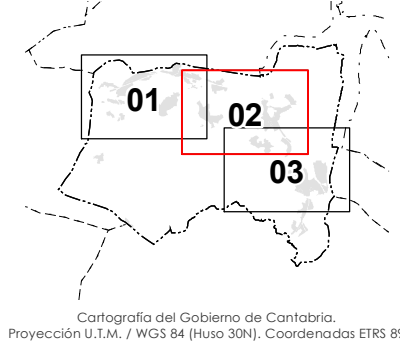

REDACTOR

API XXI

PROMOTOR

Ayuntamiento de Barchena de Cicero

PROYECTO
Plan General de Ordenación Urbana
de Barchena de Cicero

FASE
Documento de aprobación inicial

PLANO Serie: Información

PI - 14.02

Costas:
Cicero
2016

1: 5.000 (Original en A1)
metros
0 100 200

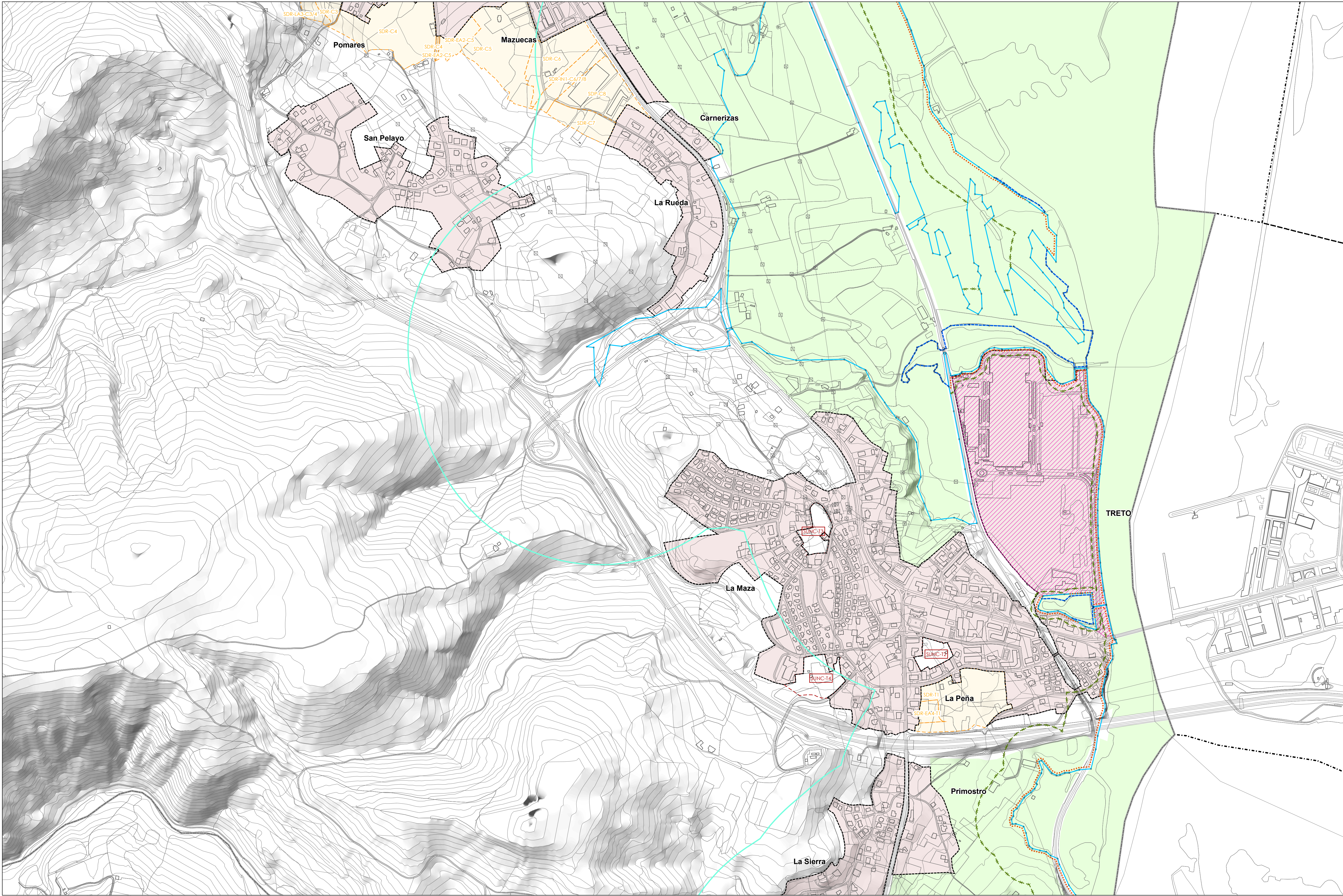

ZONAS DE PROTECCIÓN*

COSTAS: DOMINIO PÚBLICO, ZONA DE PROTECCIÓN, SERVIDUMBRE DE TRÁNSITO Y RIBERA DEL MAR

- Dominio Público
- Ribera del mar*
- Zona de Influencia**
- Servidumbre de protección
- Servidumbre de Tránsito
- Carga modal
- Vertices / mojones

Fuente: Elaboración propia a partir de información proporcionada por la Demarcación de Costas de Cantabria. Exp. D5-8-9 (Aprobado OM_31-03-2005) y Exp. D5-8-10 (Aprobado OM_16-04-2010).
Notas: *En los tramos donde el Deslinde de Dominio Público coincide con la Ribera del Mar sólo se representa el primero.
** Se incluyen una delimitación orientativa de la zona de influencia a los efectos de lo dispuesto en el art. 30 de la ley de costas

PLAN GENERAL

- Suelo urbano:
 - Delimitación
 - Ámbitos de actuación conjunta
 - Sectores suelo no consolidado
- Suelo urbanizable:
 - Delimitación (sectores)
- Suelo rústico:
 - Especial protección de espacio natural
 - Resto de categorías

HOJAS

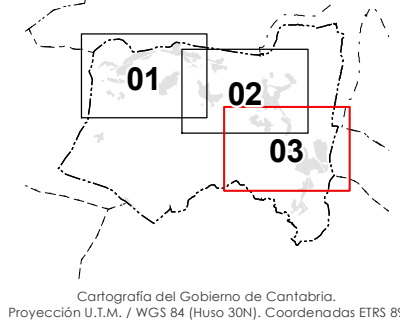

REDACTOR

API XXI

PROMOTOR

Ayuntamiento de Barchena de Cicero

PROYECTO
Plan General de Ordenación Urbana
de Barchena de Cicero
FASE
Documento de aprobación inicial

PLANO Serie: Información
PI - 14.03
Costas:
Treto
2016

1: 5.000 (Original en A1)
metros
0 100 200

DILIGENCIA, para hacer constar, que el presente documento ha sido aprobado inicialmente por el Pleno del Ayuntamiento en su sesión ordinaria celebrada en fecha de 28/12/2016.-
La Secretaria